



# CON RECONOCIMIENTO OFICIAL:



Afijo Nº 136/84  
10-10-1984



Dobermann Club de España  
14-11-2001



Real CEPPA  
29-06-1987



Club Rottweiler de España  
6-06-2007



Real Sociedad Canina de España  
23-07-1997  
Grupo OCI-02-04-08



Generalitat de Catalunya  
7-07-1993



## PRUEBA DE TRABAJO PARA PERROS DE UTILIDAD HOJA DE INSCRIPCIÓN

TIPO DE PRUEBA:



\* VI CAMPEONATO DE TRABAJO DE CATALUÑA, Puntuable para el Campeonato R.C.I. 2011 del CEPPB.

REGLAMENTO: **TEST DE UTILIDAD / BH / R.C.I. y/o RCEPPA**

LUGAR: **C.D.C. Can Roja – Sentmenat (Barcelona)**

FECHA: **6 – 7 de noviembre 2010**

JUEZ: **Jordi González Bueno**

FIGURANTES: Pere Lluís Rodríguez (Figurante Oficial R.C.E.P.P.A. y C.E.P.P.B.)

Pedro Pérez Lasierra (Figurante Oficial R.C.E.P.P.A. y C.E.P.P.B.)

Fco. Javier Hernández Gutiérrez (FIGURANTE OFICIAL R.C.E.P.P.A. y C.E.P.P.B.)

Fernando de la Rosa Rodríguez (FIGURANTE OFICIAL C.R.E. y C.E.P.P.B.)

**Cierre de inscripción:  
21 octubre 2010**

### DATOS DEL PERRO:

Nombre del perro: \_\_\_\_\_ Sexo: \_\_\_\_\_ Fecha nac.: \_\_\_\_\_

L.O.E.: \_\_\_\_\_ Tatuaje: \_\_\_\_\_ CHIP nº.: \_\_\_\_\_

Raza: \_\_\_\_\_ Cartilla de trabajo nº: \_\_\_\_\_ Licencia deportiva nº: \_\_\_\_\_

Se inscribe en :  
- TEST DE UTILIDAD   
- BH   
- GRADO I  II  III   
- PUNTUABLE CEPPB \*

### TIPO DE REGLAMENTO:

Cada participante elige el reglamento oportuno:

RCI

RCEPPA

### DATOS DEL PROPIETARIO:

Nombre \_\_\_\_\_ Apellidos \_\_\_\_\_

Domicilio \_\_\_\_\_ Código Postal \_\_\_\_\_

Población \_\_\_\_\_ Provincia \_\_\_\_\_

Teléfono/s \_\_\_\_\_ Fax \_\_\_\_\_ E-mail \_\_\_\_\_

Grupo de trabajo \_\_\_\_\_

Socio Nº \_\_\_\_\_ RSCE \_\_\_\_\_ RCEPPA \_\_\_\_\_ CEPPB \_\_\_\_\_

### DATOS DEL GUÍA

Nombre \_\_\_\_\_ Apellidos \_\_\_\_\_

Domicilio \_\_\_\_\_ Código Postal \_\_\_\_\_

Población \_\_\_\_\_ Provincia \_\_\_\_\_

Teléfono/s \_\_\_\_\_ Fax \_\_\_\_\_ E-mail \_\_\_\_\_

Grupo de trabajo \_\_\_\_\_

Socio Nº \_\_\_\_\_ RSCE \_\_\_\_\_ RCEPPA \_\_\_\_\_ CEPPB \_\_\_\_\_

# NORMAS DE PARTICIPACIÓN EN PRUEBA DE TRABAJO

(Los participantes serán responsables de sus perros en cualquier momento por los daños a cosas, personas y en general que puedan causar).

## R.C.I.

- ✓ Se realizará según reglamento **BH** de la R.S.C.E. y de R.C.I. Grado I, II, III.
- ✓ Cada participante y su perro deberán acreditar que cumplen todas las normativas establecidas por la **REAL SOCIEDAD CANINA DE ESPAÑA** para **PRUEBAS DE TRABAJO Y UTILIDAD**, así como llevar consigo en el momento de su participación toda la documentación acreditativa: cartilla de trabajo, Licencia Deportiva, **Carta en la que el instructor/formador autoriza la participación del deportista en la prueba** (se adjunta carta tipo de la R.S.C.E.), Pedigrí, Tatuaje o chip y lector correspondiente, cartilla de vacunación sellada al día, etc.
- ✓ Los participantes del **BH** que no tengan cartilla de trabajo, deberán solicitarla a través de su propio Grupo de Trabajo o bien directamente a la Real Sociedad Canina de España (c/ Lagasca, 16. 28001 Madrid. Tel.914 264 960), previa acreditación de la Licencia Deportiva correspondiente.

## R.C.E.P.P.A.

- ✓ Se realizará según Reglamento de Pruebas de Trabajo del RCEPPA / VPG, Grado BH, I, II, III y TEST DE UTILIDAD.
- ✓ Los participantes del TEST DE UTILIDAD y BH que no tengan cartilla de trabajo deberán solicitarla por escrito al REAL CEPPA (c/ Los Madrazo, 16, 2º. 28014 Madrid. Tel. 914 298 049, aportando fotocopia del Pedigrí del perro/a correspondiente e indicando :
  - Fecha, localidad y Grupo de Trabajo en el que se realiza la Prueba de Trabajo.
  - Nombre del perro/a.Una vez recibida esta documentación por el REAL CEPPA éste enviará directamente a la organización de la Prueba de Trabajo la correspondiente cartilla de trabajo.
- ✓ Cada participante y su perro deberán acreditar en el momento de su participación la siguiente documentación: cartilla de trabajo, **Carta en la que el instructor/formador autoriza la participación del deportista en la prueba** (se adjunta carta tipo de la R.S.C.E.), Pedigrí, Tatuaje o chip y lector correspondiente, cartilla de vacunación sellada al día, etc..
- ✓ En las Pruebas de trabajo del R.C.E.P.P.A. / VPG pueden participar todos los perros/as, sin consideración de razas o cruces, tamaño o certificados de descendencia con o sin pedigrí.
- ✓ Los participantes tienen la obligación de ser socios del R.C.E.P.P.A. a excepción de la prueba de BH y TEST DE UTILIDAD (solo pueden presentarse Pastores Alemanes).

## C.E.P.P.B. \*

## VI CAMPEONATO DE CATALUÑA

### PUNTUABLE PARA EL CAMPEONATO NACIONAL DE TRABAJO CEPPB 2011

- ✓ Se realizará según reglamento de R.C.I. Grado III.
- ✓ Cada participante y su perro deberán acreditar que cumplen todas las normativas establecidas por la **REAL SOCIEDAD CANINA DE ESPAÑA** para **PRUEBAS DE TRABAJO Y UTILIDAD**, así como llevar consigo en el momento de su participación toda la documentación acreditativa: cartilla de trabajo, Licencia Deportiva, **Carta en la que el instructor/formador autoriza la participación del deportista en la prueba** (se adjunta carta tipo de la R.S.C.E.), Pedigrí, Tatuaje o chip y lector correspondiente, cartilla de vacunación sellada al día, etc.
- ✓ Ser socio del **CEPPB (Club Español del Perro Pastor Belga)** y estar al corriente de pago, presentando para ello el recibo del año 2010.
- ✓ Participar con Perro de Pastor Belga.
- ✓ Tener el Grado III de RCI / IPO / SChH o teniendo el Grado II para optar en esta Prueba de Trabajo al Grado III de RCI.
- ✓ PREMIOS Y TROFEOS (SOLO EN GRADO III):
  - TROFEO ESPECIAL al 1º, 2º, y 3º clasificado.
  - TROFEO ESPECIAL al MEJOR RASTRO, OBEDIENCIA y PROTECCIÓN..
  - DIPLOMA acreditativo del TÍTULO DE CAMPEÓN, SUBCAMPEÓN y 3º DE CATALUÑA 2010 y resto de participantes
- ✓ Mínimo de 4 participantes para la otorgación del Título Campeón de Cataluña 2010.

## PREMIOS Y TROFEOS PARA TODOS LOS PARTICIPANTES

TEST UTILIDAD, BH: TROFEO GRADOS I, II y III: TROFEO ESPECIAL AL 1º, 2º Y 3º CLASIFICADO y MEJOR SECCIÓN A, B, C.

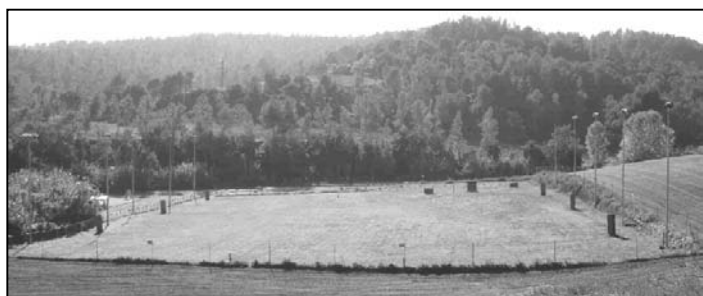

Vista general de las instalaciones, 8.500 m²



Vista nocturna de las instalaciones 40.000 W

## CAN ROJA

Próximas Actividades 2010:

Jornadas de puertas abiertas.

(ver calendario en [www.canroja.com](http://www.canroja.com))

9 y 10 octubre 2.010:  
XXVII MONOGRÁFICA  
NACIONAL del CRE.



Más información en: [www.canroja.com](http://www.canroja.com)

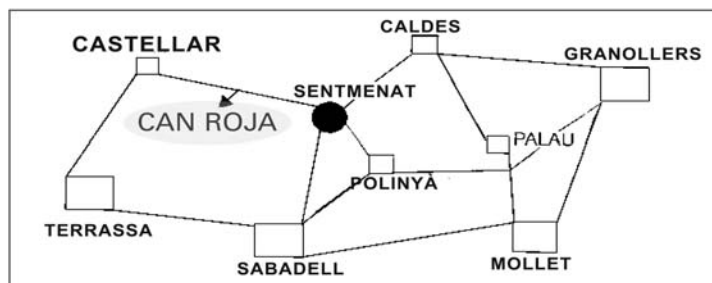

COORDENADAS GPS:

41º 61' 68,50", 2º 12' 39,37"

**GRUPO TRABAJO** .....

Nombre director .....

Domicilio .....

Localidad .....

TELÉFONO .....

**CENTRO DEPORTIVO CANINO  
CAN ROJA  
Att. Javier Hernández  
Sentmenat - Barcelona**

Fecha: 06-11-10

Estimado Fco. Javier Hernández Gutiérrez, Jefe de Pista del Grupo de Trabajo CENTRO DEPORTIVO CANINO CAN ROJA, organizador de la Prueba de Trabajo a celebrarse en Sentmenat (Barcelona) los días 06/07-11-10.

A través de este escrito te informo que D. \_\_\_\_\_ con número de Licencia \_\_\_\_\_ está activo dentro de mi Grupo de Trabajo y considero que está capacitado para participar en la Prueba de Trabajo que vas a organizar en la fecha indicada anteriormente y que será juzgada por **D. Jordi González Bueno** por lo que autorizo su participación en la mismas.

Un cordial saludo,

Vº Bº

Vº Bº

D. \_\_\_\_\_  
Director Grupo de Trabajo

D. \_\_\_\_\_  
Instructor – Formador nº .....

**Nota:** Rellenar los datos que faltan en los espacios correspondientes.

Este escrito debidamente cumplimentado debe de presentarse el día de la Prueba de Trabajo junto el resto de documentación acreditativa según la normativa vigente para la participación en PRUEBAS DE TRABAJO Y UTILIDAD.